VILLÁGIO CON 6 SUITE E 310 M² IN VENDITA NELLA RIVIERA DE SÃO LOURENÇO

RIVIERA DE SÃO LOURENÇO · BERTIOGA

R$ 4.990.000 (€ 774.905)



RIF.	CAMERE DA LETTO	SUITE	POSTI AUTO	SUPERFICIE M²
ZY-6451	6	6	4	310

Spese condominiali R$ 3.360/mese Imposta immobiliare (IPTU) R$ 1.178/anno

Prezzi e disponibilità soggetti a variazioni senza preavviso. Le informazioni contenute in questo documento possono contenere errori od omissioni e sono soggette a modifiche, vendita anticipata o ritiro dal mercato. Immagini puramente illustrative.

VILLÁGIO CON 6 SUITE E 310 M² IN VENDITA NELLA RIVIERA DE SÃO LOURENÇO

Esclusiva residenza Villágio di lusso con 6 camere da letto, tutte suite, distribuite su 310 m² di superficie calpestabile. La proprietà offre 4 posti auto in garage coperto e accesso alla completa infrastruttura della rinomata comunità residenziale, che comprende piscina riscaldata per adulti, piscina per bambini, area gourmet, barbecue nelle aree comuni, palestra attrezzata, sauna umida, campo da calcio e parco giochi, garantendo comfort e svago per l'intera famiglia.

Situata nella Riviera de São Lourenço a Bertioga, la residenza si integra in un villágio di altissimo livello riconosciuto per la completa infrastruttura, la vicinanza a spiagge affascinanti, il servizio esclusivo di spiaggia e l'elevato standard di qualità della vita. La zona è ideale per chi ricerca una residenza sofisticata con tutti gli attributi per una vita di eccellenza sulla costa di San Paolo.

CARATTERISTICHE DEL CONDOMINIO

- Palestra attrezzata
- Barbecue nelle aree comuni
- Area gourmet
- Piscina per adulti
- Piscina riscaldata
- Piscina per bambini
- Parco giochi
- Campo da beach soccer
- Sauna umida
- Servizio spiaggia



Prezzi e disponibilità soggetti a variazioni senza preavviso. Le informazioni contenute in questo documento possono contenere errori od omissioni e sono soggette a modifiche, vendita anticipata o ritiro dal mercato. Immagini puramente illustrative.





Prezzi e disponibilità soggetti a variazioni senza preavviso. Le informazioni contenute in questo documento possono contenere errori od omissioni e sono soggette a modifiche, vendita anticipata o ritiro dal mercato. Immagini puramente illustrative.



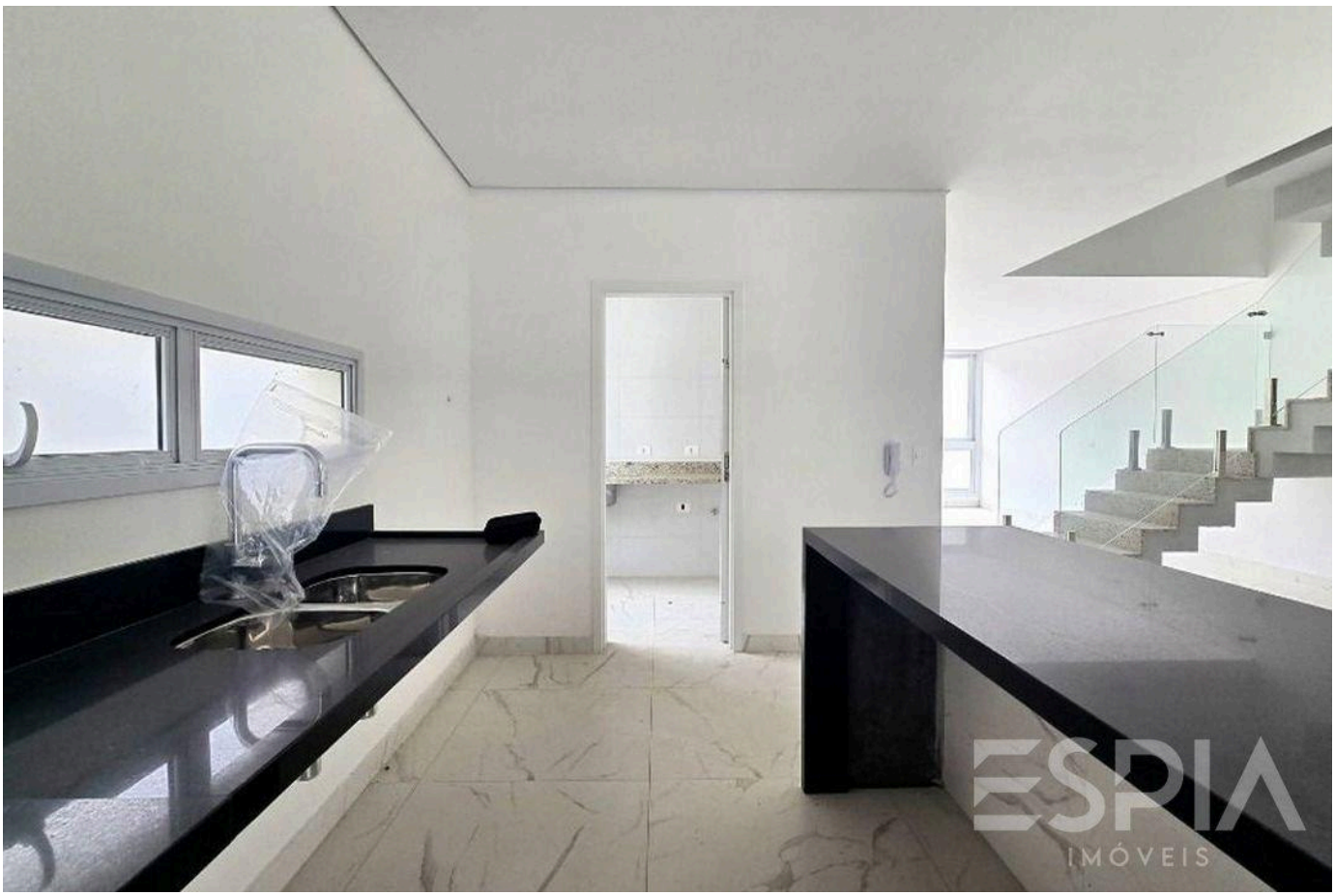

Prezzi e disponibilità soggetti a variazioni senza preavviso. Le informazioni contenute in questo documento possono contenere errori od omissioni e sono soggette a modifiche, vendita anticipata o ritiro dal mercato. Immagini puramente illustrative.

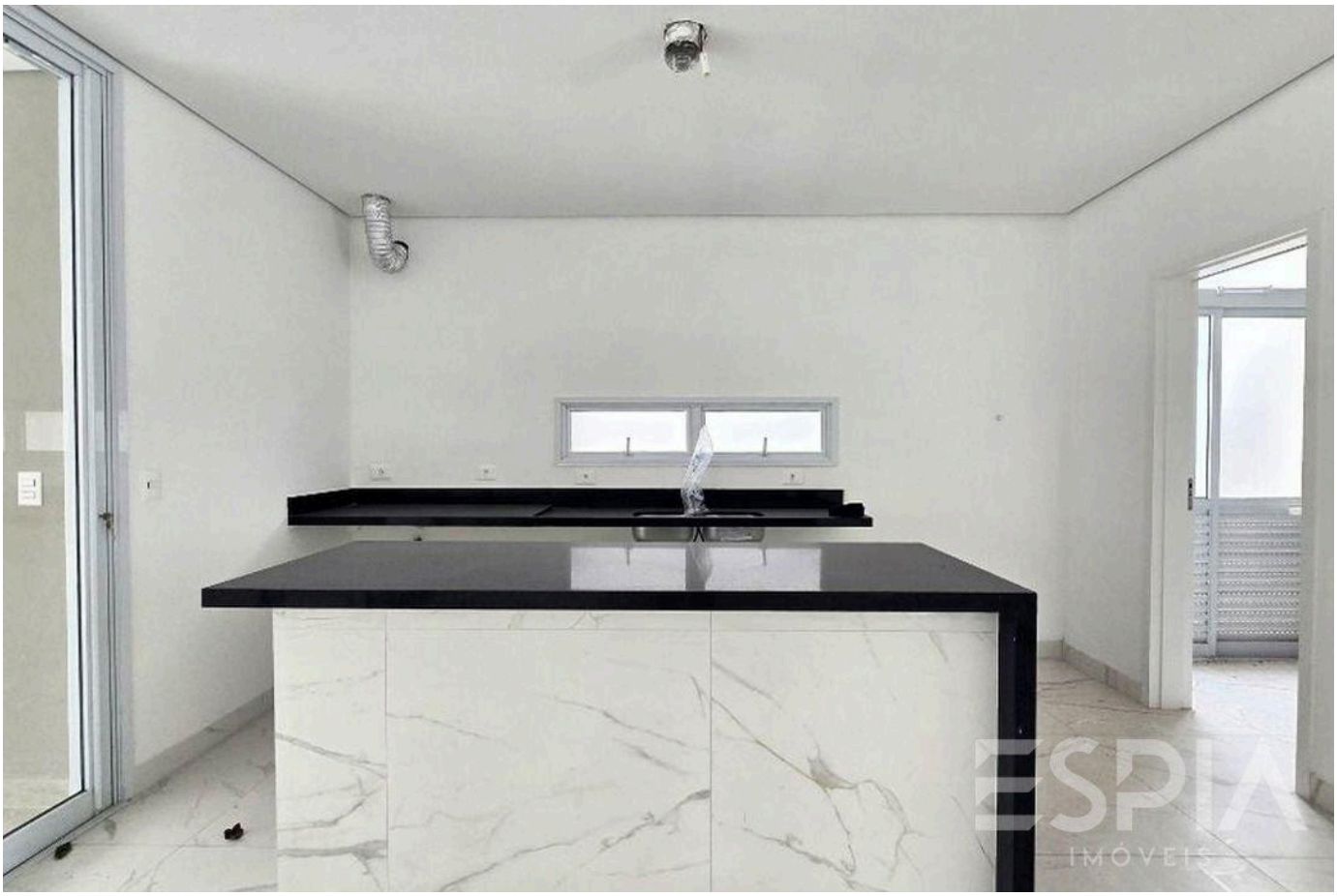



Prezzi e disponibilità soggetti a variazioni senza preavviso. Le informazioni contenute in questo documento possono contenere errori od omissioni e sono soggette a modifiche, vendita anticipata o ritiro dal mercato. Immagini puramente illustrative.





Prezzi e disponibilità soggetti a variazioni senza preavviso. Le informazioni contenute in questo documento possono contenere errori od omissioni e sono soggette a modifiche, vendita anticipata o ritiro dal mercato. Immagini puramente illustrative.



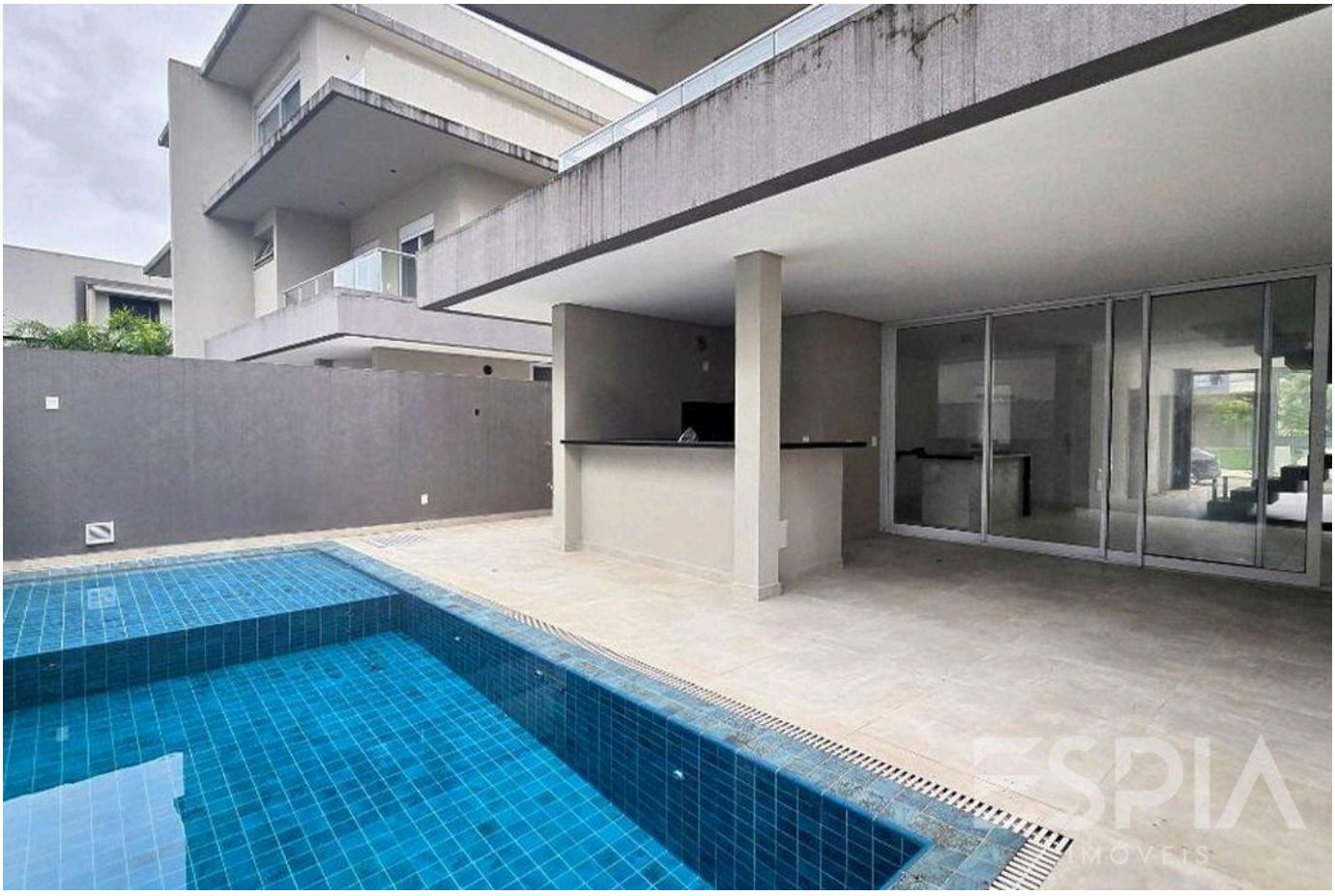

Prezzi e disponibilità soggetti a variazioni senza preavviso. Le informazioni contenute in questo documento possono contenere errori od omissioni e sono soggette a modifiche, vendita anticipata o ritiro dal mercato. Immagini puramente illustrative.

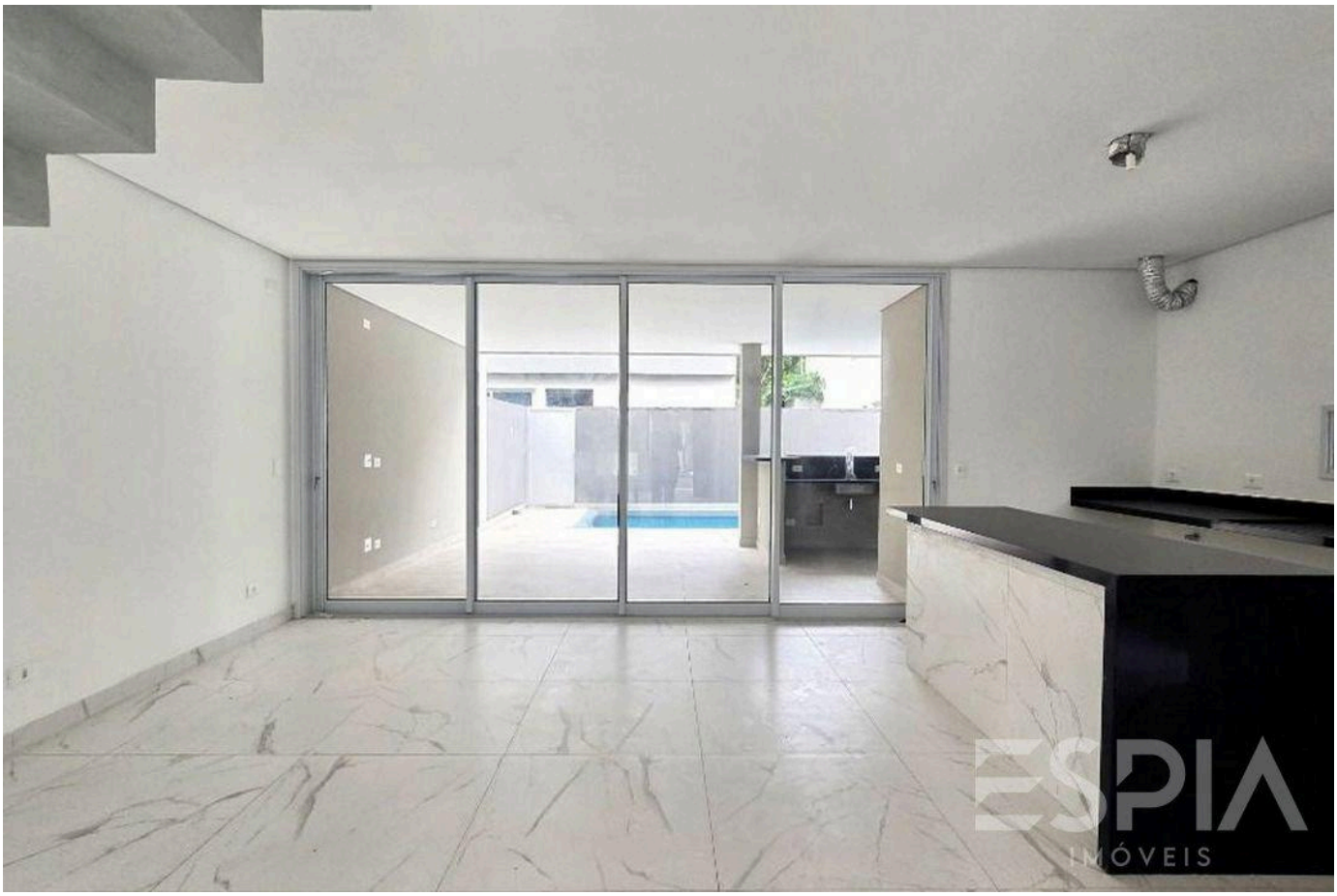



Prezzi e disponibilità soggetti a variazioni senza preavviso. Le informazioni contenute in questo documento possono contenere errori od omissioni e sono soggette a modifiche, vendita anticipata o ritiro dal mercato. Immagini puramente illustrative.





Prezzi e disponibilità soggetti a variazioni senza preavviso. Le informazioni contenute in questo documento possono contenere errori od omissioni e sono soggette a modifiche, vendita anticipata o ritiro dal mercato. Immagini puramente illustrative.

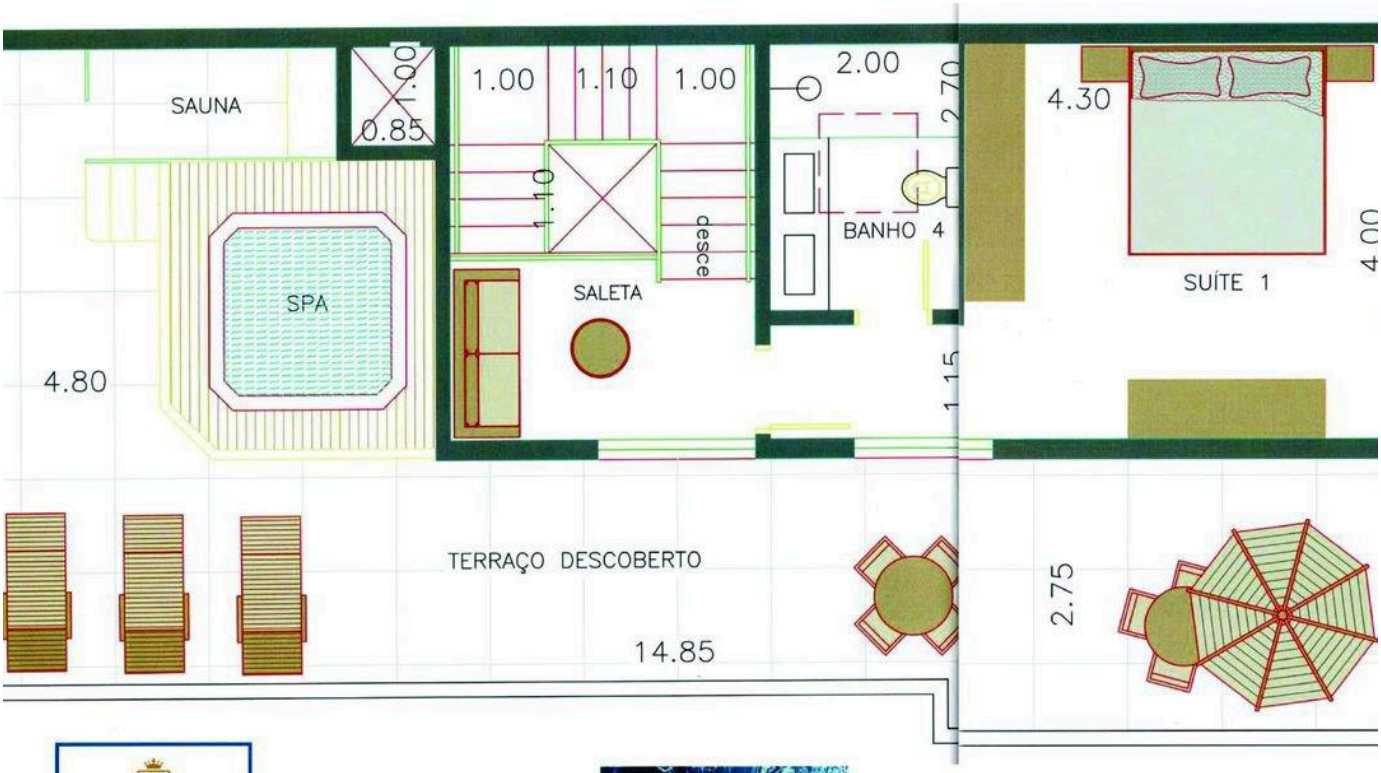



Prezzi e disponibilità soggetti a variazioni senza preavviso. Le informazioni contenute in questo documento possono contenere errori od omissioni e sono soggette a modifiche, vendita anticipata o ritiro dal mercato. Immagini puramente illustrative.



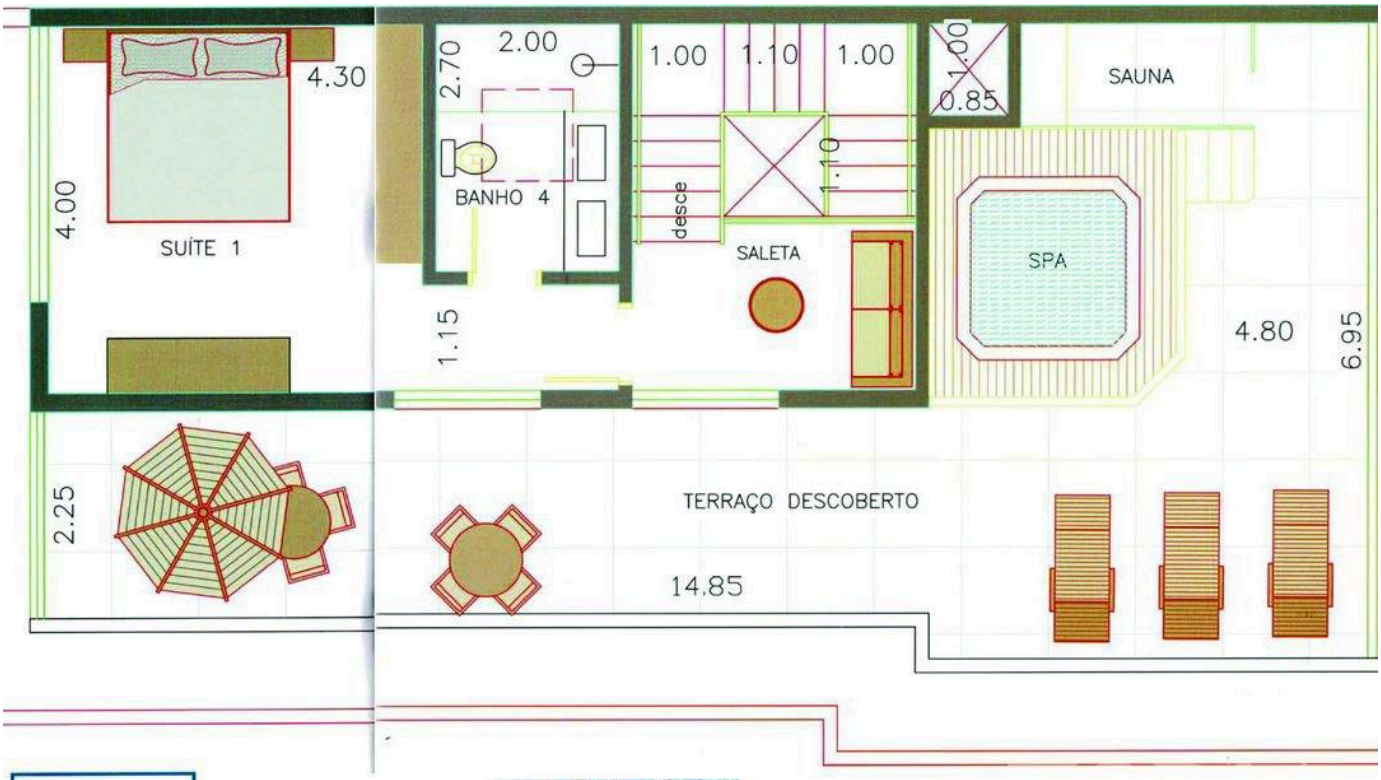

CASA MODELO 1
COBERTURA

Prezzi e disponibilità soggetti a variazioni senza preavviso. Le informazioni contenute in questo documento possono contenere errori od omissioni e sono soggette a modifiche, vendita anticipata o ritiro dal mercato. Immagini puramente illustrative.

ESPIA
IMÓVEIS

LA RIVIERA, DA VICINO.

Nelson Manias

CRECI 035332-J

+55 (13) 99209-2665

espia.riviera@gmail.com

VEDI TUTTE LE FOTO →