ESPIA IMÓVEIS

CASA EM CONDOMÍNIO

RIVIERA DE SÃO LOURENÇO · BERTIOGA

R$ 5.750.000

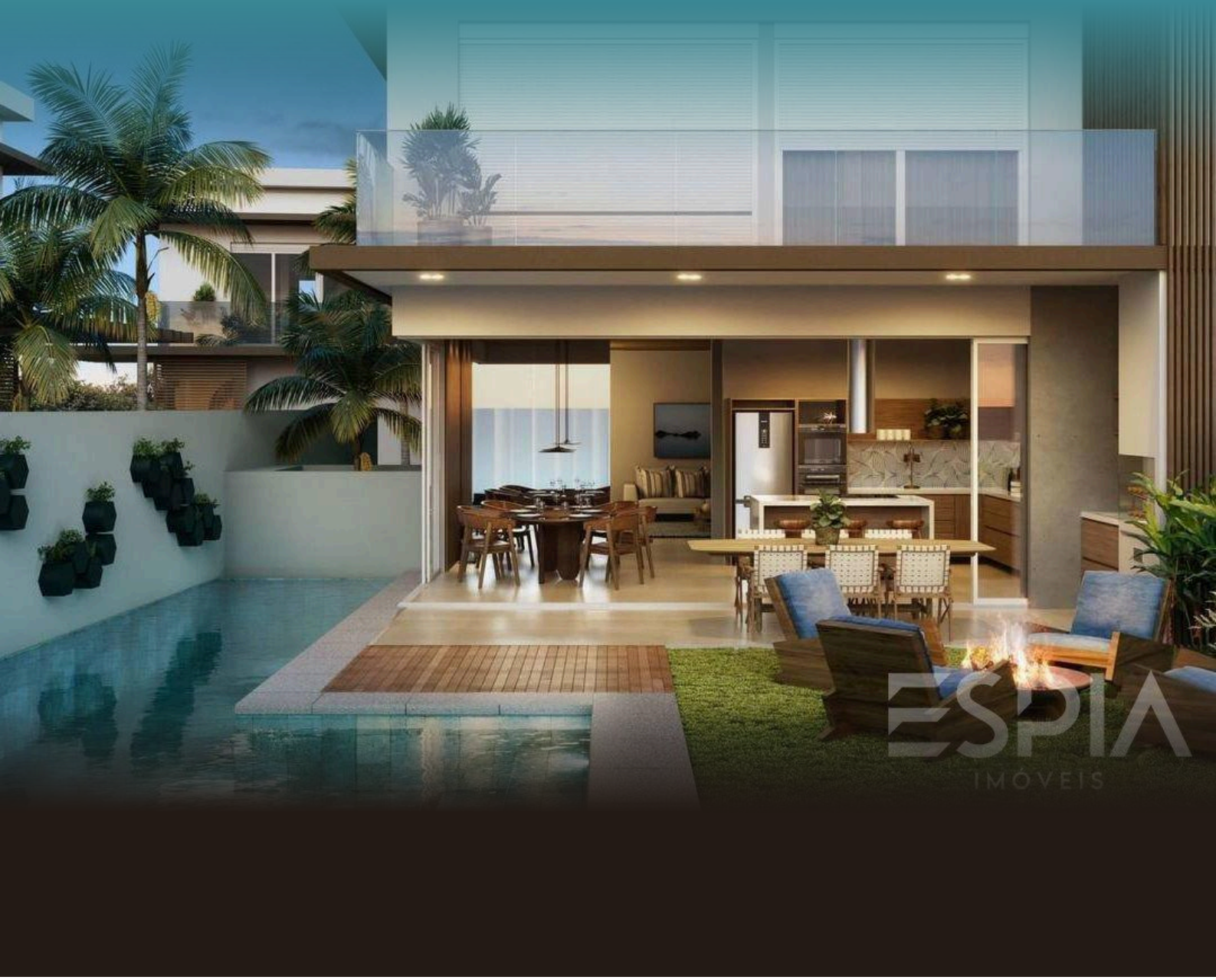

REF	DORMITÓRIOS	SUÍTES	VAGAS	ÁREA M²
ZY-6470	4	4	4	412

Valores e disponibilidade sujeitos a alteração sem aviso prévio. As informações deste documento estão sujeitas a erros, omissões, modificações, venda prévia ou retirada do mercado. Imagens meramente ilustrativas.

CASA EM CONDOMÍNIO

Residência em condomínio com 4 dormitórios, sendo 4 suítes, distribuídos em 411,59 m² de área construída em terreno de 529,21 m². A propriedade oferece 4 vagas de garagem cobertas e se destaca pela ampla área privativa, integrada aos serviços de condomínio de alto padrão que incluem piscina adulto, piscina infantil e quadra de beach tênis, proporcionando excelente qualidade de vida para toda a família.

Localizada na Riviera de São Lourenço, em Bertioga, a residência situa-se em um condomínio fechado reconhecido pela infraestrutura completa, proximidade com belas praias e elevado padrão de qualidade de vida. O empreendimento oferece um ambiente seguro e exclusivo, ideal para quem busca residência permanente ou segunda moradia no litoral paulista.

CARACTERÍSTICAS DO CONDOMÍNIO

- Piscina adulto
- Piscina infantil
- Quadra beach tênis

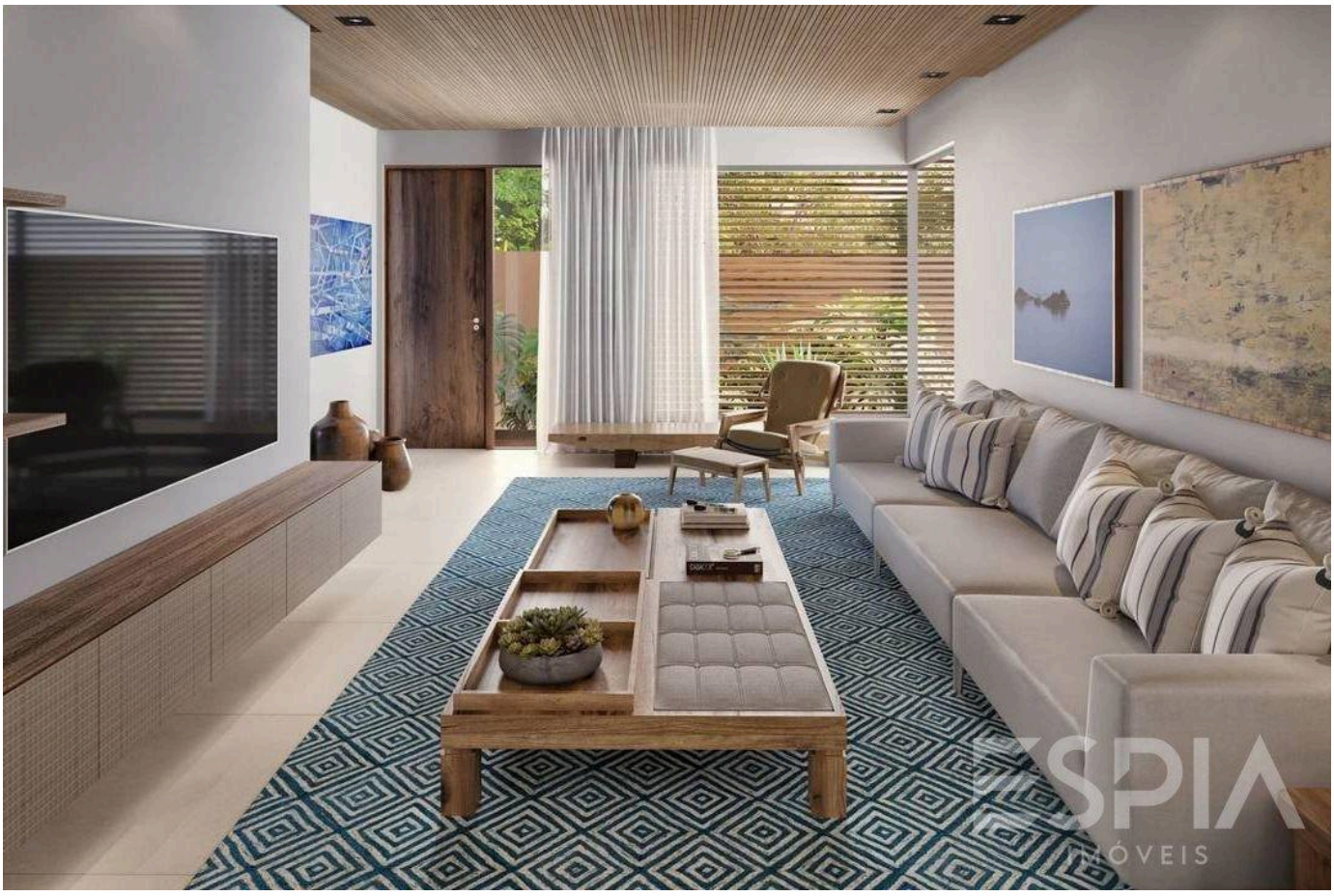

Valores e disponibilidade sujeitos a alteração sem aviso prévio. As informações deste documento estão sujeitas a erros, omissões, modificações, venda prévia ou retirada do mercado. Imagens meramente ilustrativas.

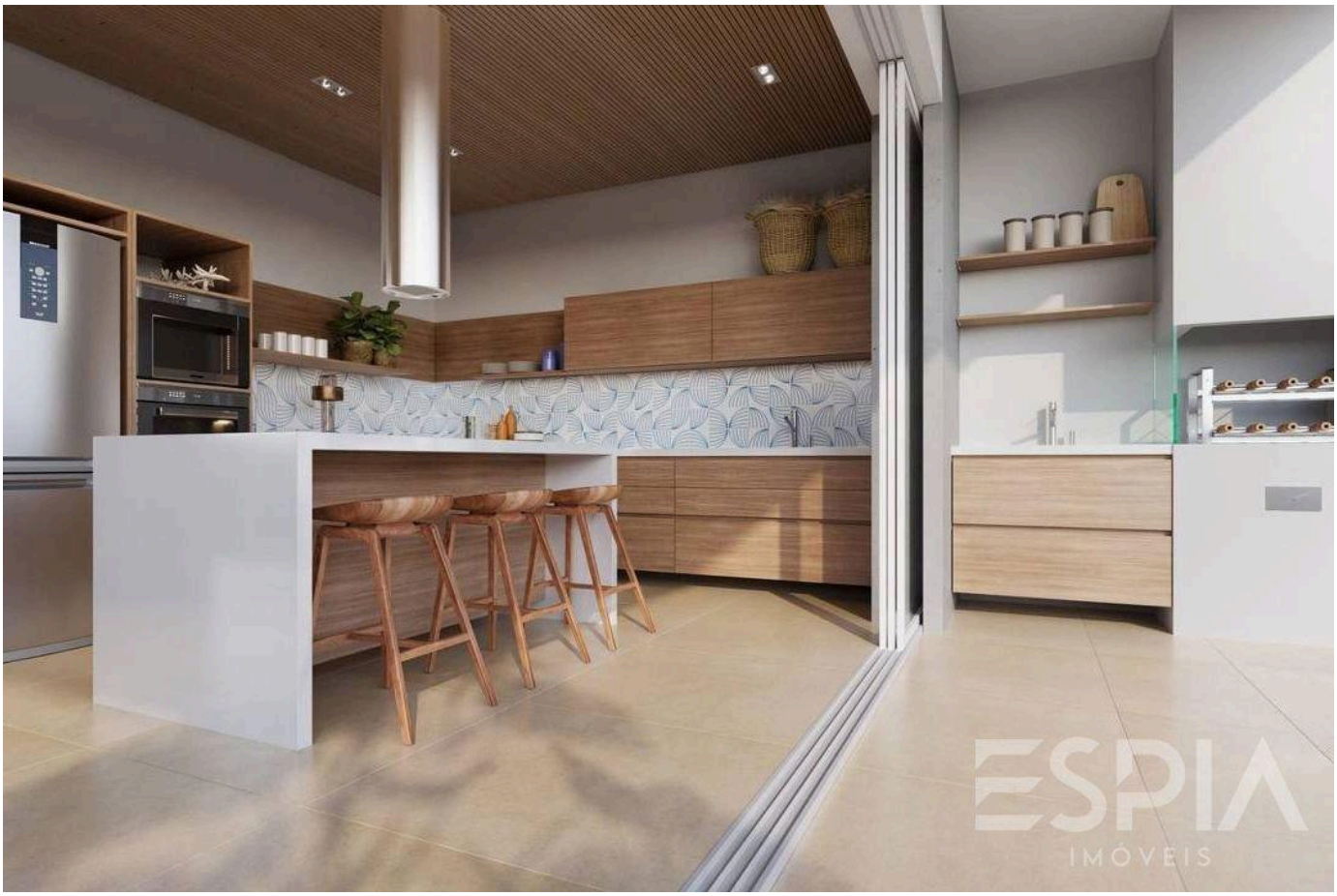



Valores e disponibilidade sujeitos a alteração sem aviso prévio. As informações deste documento estão sujeitas a erros, omissões, modificações, venda prévia ou retirada do mercado. Imagens meramente ilustrativas.



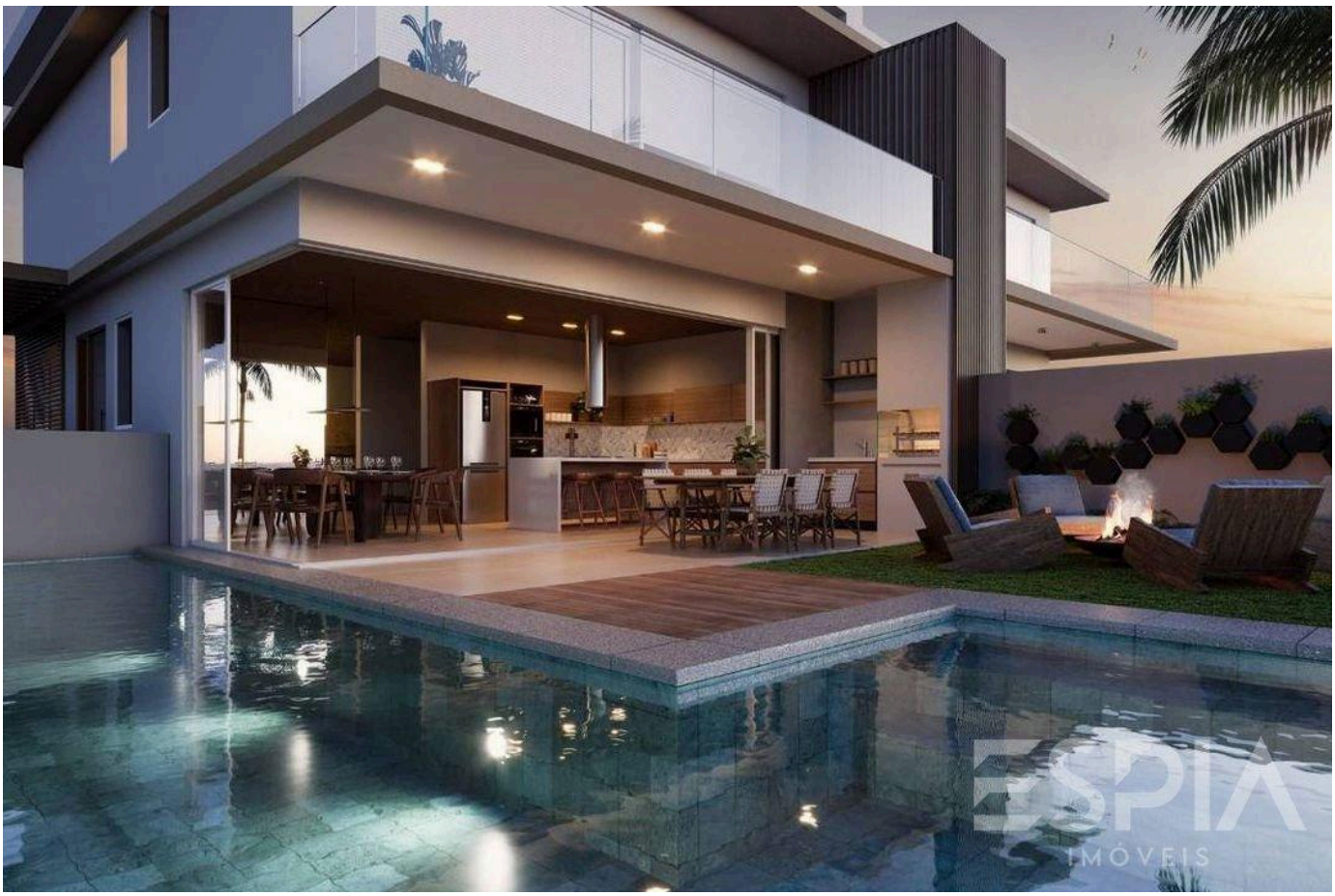

Valores e disponibilidade sujeitos a alteração sem aviso prévio. As informações deste documento estão sujeitas a erros, omissões, modificações, venda prévia ou retirada do mercado. Imagens meramente ilustrativas.



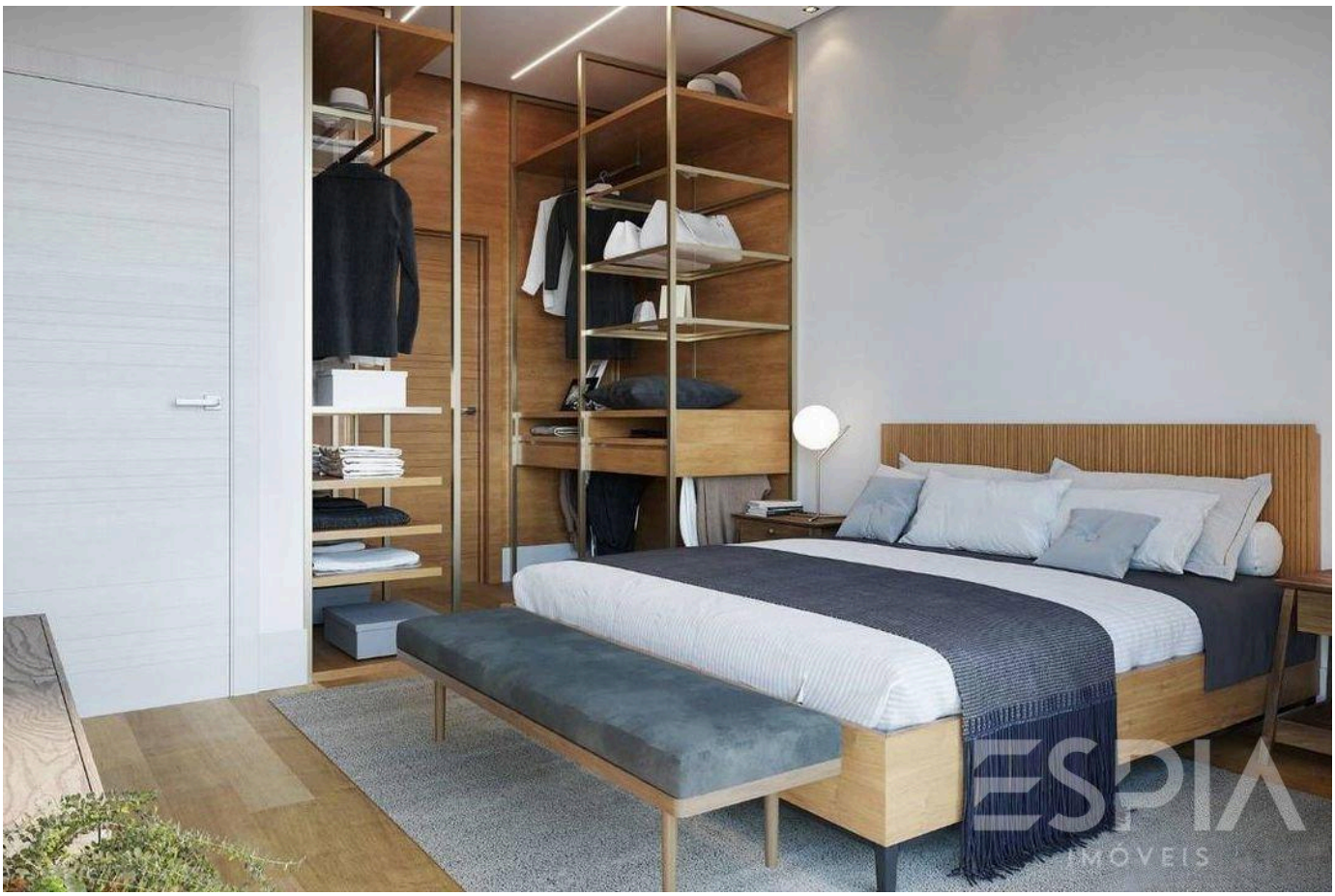

Valores e disponibilidade sujeitos a alteração sem aviso prévio. As informações deste documento estão sujeitas a erros, omissões, modificações, venda prévia ou retirada do mercado. Imagens meramente ilustrativas.





Valores e disponibilidade sujeitos a alteração sem aviso prévio. As informações deste documento estão sujeitas a erros, omissões, modificações, venda prévia ou retirada do mercado. Imagens meramente ilustrativas.





Valores e disponibilidade sujeitos a alteração sem aviso prévio. As informações deste documento estão sujeitas a erros, omissões, modificações, venda prévia ou retirada do mercado. Imagens meramente ilustrativas.





Valores e disponibilidade sujeitos a alteração sem aviso prévio. As informações deste documento estão sujeitas a erros, omissões, modificações, venda prévia ou retirada do mercado. Imagens meramente ilustrativas.

ESPIA
IMÓVEIS

A RIVIERA, VISTA DE PERTO.

Nelson Manias

CRECI 035332-J

+55 (13) 99209-2665

espia.riviera@gmail.com

VISUALIZAR TODAS AS FOTOS →