CASA EN CONDOMINIO CON 4 SUITES Y 411 M² EN VENTA EN RIVIERA DE SÃO LOURENÇO

RIVIERA DE SÃO LOURENÇO · BERTIOGA

R$ 5.750.000 (US$ 977.891)

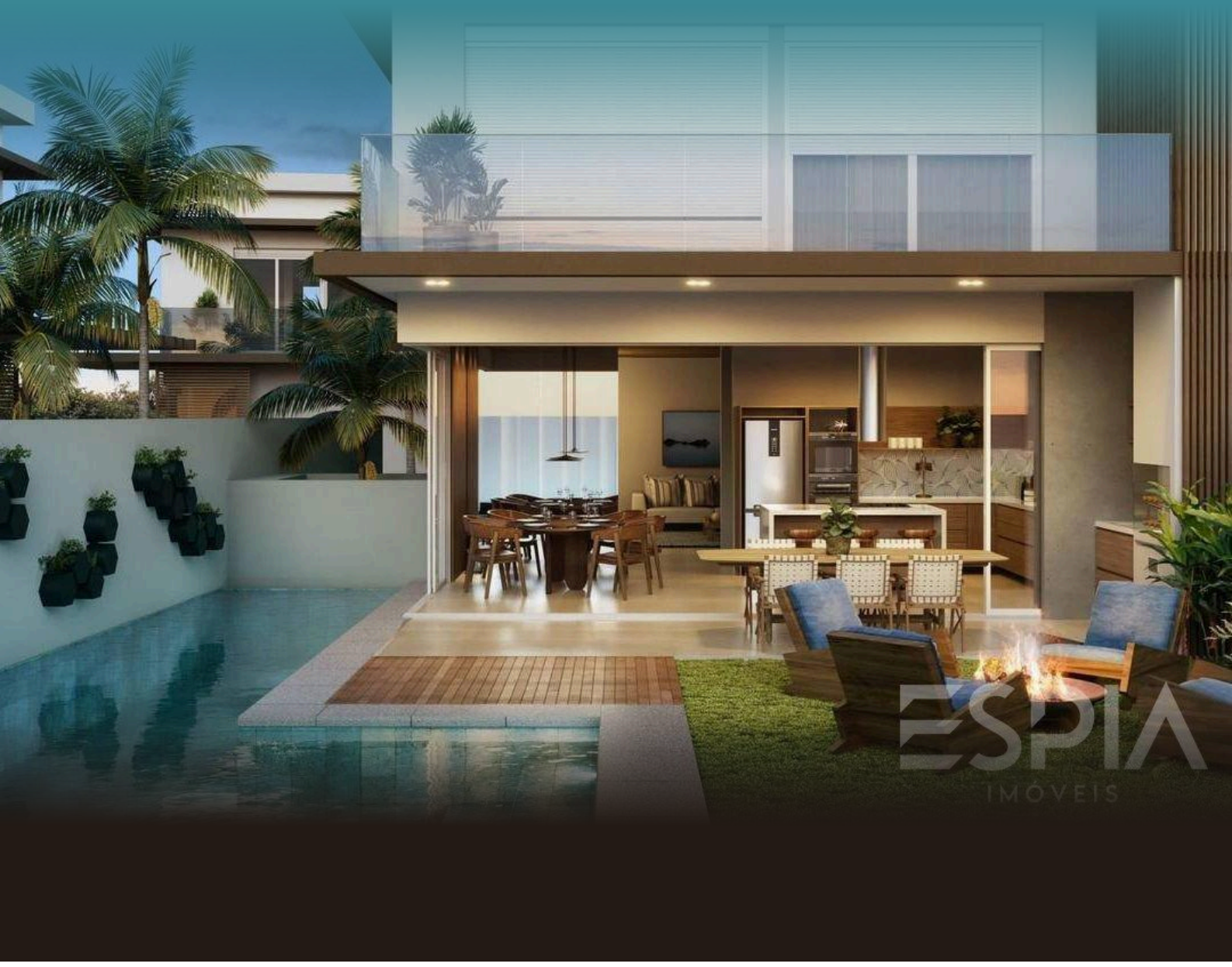

REF	DORMITORIOS	SUITES	PLAZAS	SUPERFICIE M²
ZY-6470	4	4	4	412

Valores y disponibilidad sujetos a cambios sin previo aviso. La información de este documento está sujeta a errores, omisiones, modificaciones, venta previa o retiro del mercado. Imágenes meramente ilustrativas.

CASA EN CONDOMINIO CON 4 SUITES Y 411 M² EN VENTA EN RIVIERA DE SÃO LOURENÇO

Casa de alto nivel en condominio con 4 dormitorios, todos en suite, distribuida en 411,59 m² de superficie construida en terreno de 529,21 m². La propiedad cuenta con 4 plazas de garaje cubiertas y se destaca por su amplia área privada, integrada a los servicios de condominio de alto nivel que incluyen piscina para adultos, piscina infantil y cancha de beach tenis, proporcionando excelente calidad de vida para toda la familia.

Ubicada en la Riviera de São Lourenço, en Bertioga, la residencia se encuentra en un condominio ad acceso controlado reconocido por su infraestructura completa, proximidad a hermosas playas y alto nivel de calidad de vida. El proyecto ofrece un ambiente seguro y exclusivo, ideal para quienes buscan residencia permanente o segunda vivienda en el litoral paulista.

CARACTERÍSTICAS DEL CONDOMINIO

- Piscina para adultos
- Piscina infantil
- Cancha de tenis de playa



Valores y disponibilidad sujetos a cambios sin previo aviso. La información de este documento está sujeta a errores, omisiones, modificaciones, venta previa o retiro del mercado. Imágenes meramente ilustrativas.

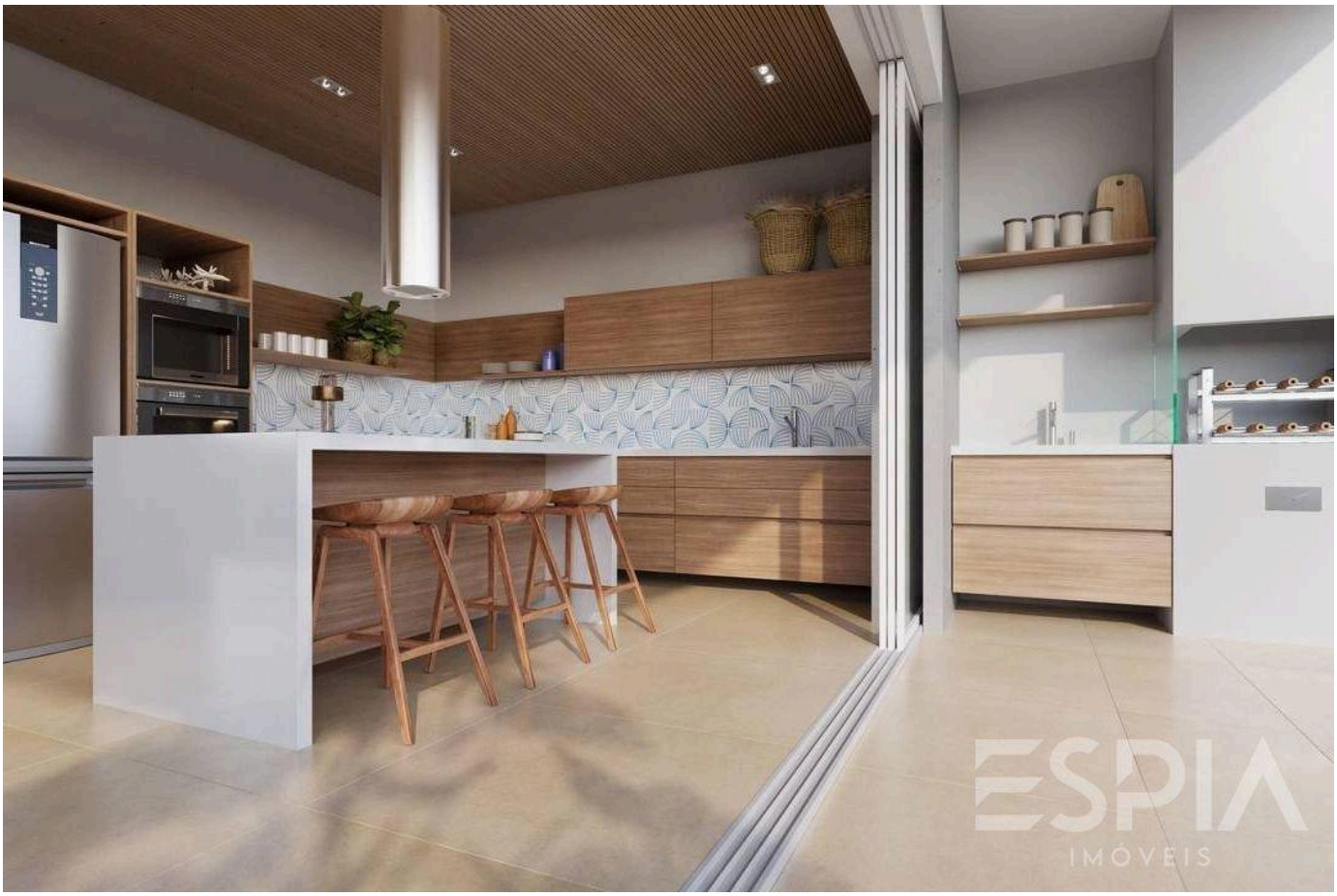



Valores y disponibilidad sujetos a cambios sin previo aviso. La información de este documento está sujeta a errores, omisiones, modificaciones, venta previa o retiro del mercado. Imágenes meramente ilustrativas.



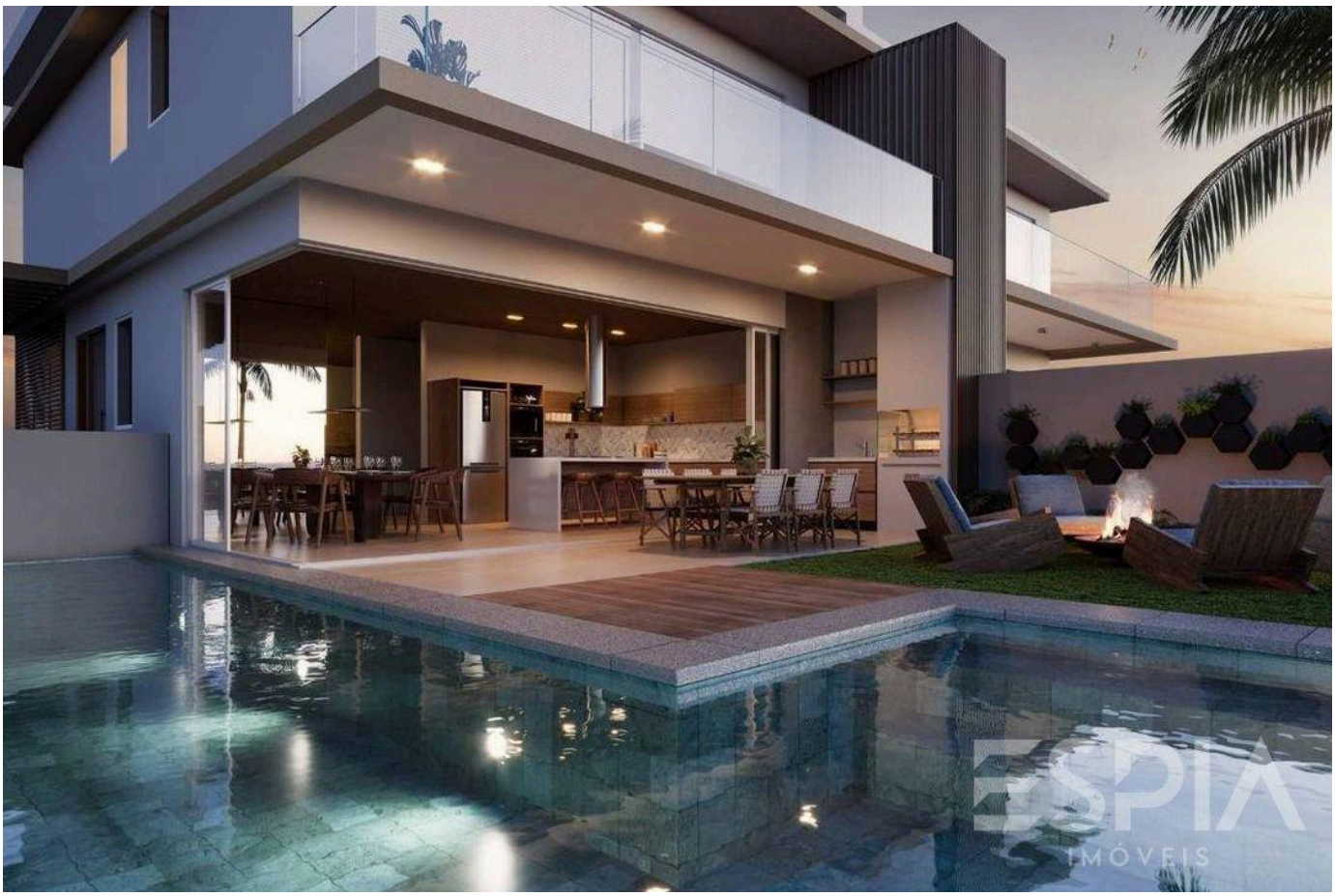

Valores y disponibilidad sujetos a cambios sin previo aviso. La información de este documento está sujeta a errores, omisiones, modificaciones, venta previa o retiro del mercado. Imágenes meramente ilustrativas.



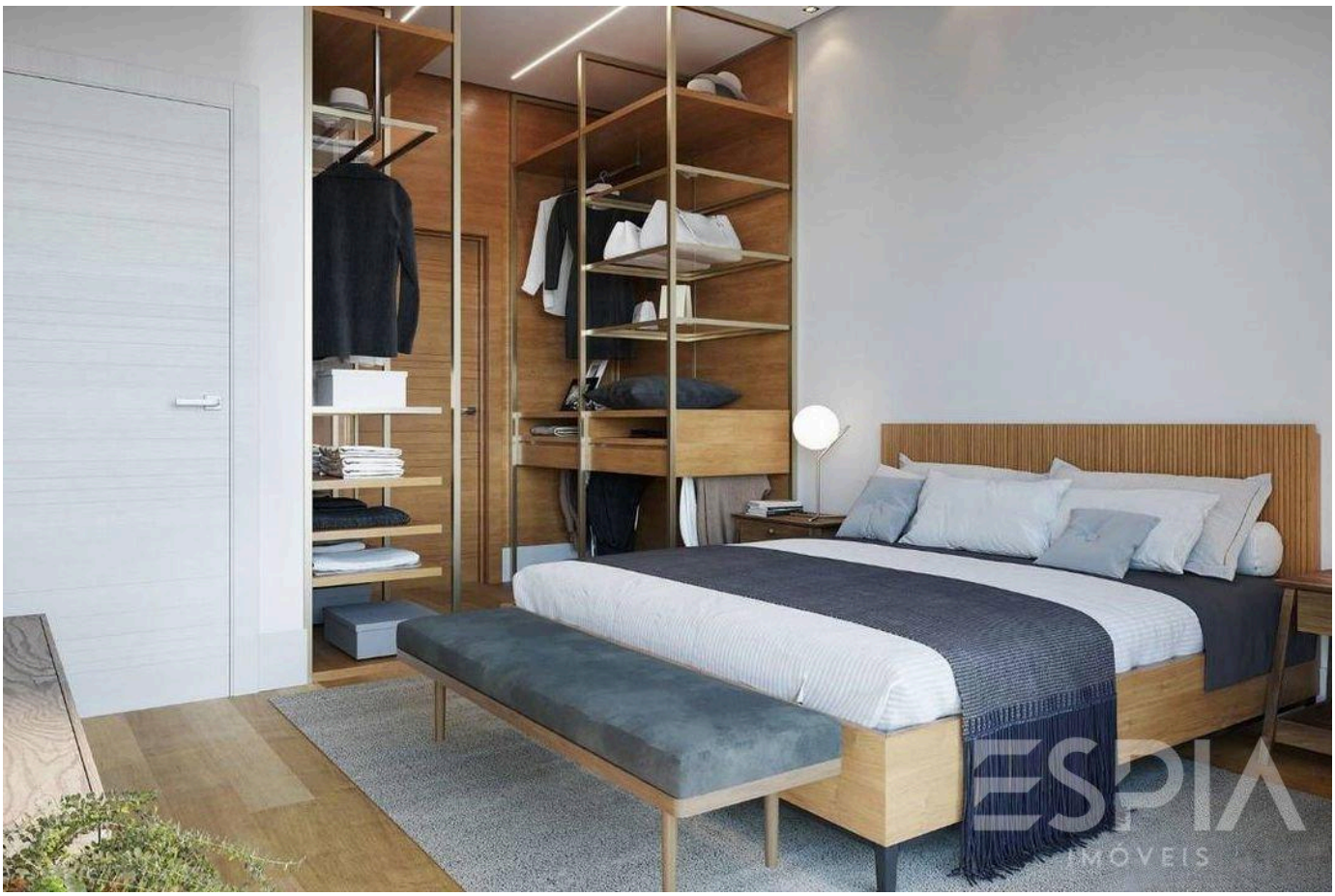

Valores y disponibilidad sujetos a cambios sin previo aviso. La información de este documento está sujeta a errores, omisiones, modificaciones, venta previa o retiro del mercado. Imágenes meramente ilustrativas.





Valores y disponibilidad sujetos a cambios sin previo aviso. La información de este documento está sujeta a errores, omisiones, modificaciones, venta previa o retiro del mercado. Imágenes meramente ilustrativas.





Valores y disponibilidad sujetos a cambios sin previo aviso. La información de este documento está sujeta a errores, omisiones, modificaciones, venta previa o retiro del mercado. Imágenes meramente ilustrativas.





Valores y disponibilidad sujetos a cambios sin previo aviso. La información de este documento está sujeta a errores, omisiones, modificaciones, venta previa o retiro del mercado. Imágenes meramente ilustrativas.

ESPIA
IMÓVEIS

LA RIVIERA, DE CERCA.

Nelson Manias

CRECI 035332-J

+55 (13) 99209-2665

espia.riviera@gmail.com

VER TODAS LAS FOTOS →