ESPIA IMÓVEIS

APARTAMENTO CON 4 SUITES Y 186 M² EN VENTA EN RIVIERA DE SÃO LOURENÇO

RIVIERA DE SÃO LOURENÇO · BERTIOGA

R$ 10.500.000 (US$ 1.785.714)



REF	DORMITORIOS	SUITES	PLAZAS	SUPERFICIE M²
ZY-6473	4	4	3	186

Cuota de condominio R$ 4.639/mes Impuesto predial (IPTU) R$ 815/año

Valores y disponibilidad sujetos a cambios sin previo aviso. La información de este documento está sujeta a errores, omisiones, modificaciones, venta previa o retiro del mercado. Imágenes meramente ilustrativas.

APARTAMENTO CON 4 SUITES Y 186 M² EN VENTA EN RIVIERA DE SÃO LOURENÇO

Apartamento sofisticado con 4 dormitorios en suite, distribuido en 186,49 m² de superficie útil. La unidad cuenta con 3 plazas de garaje cubiertas en garaje subterráneo e se integra perfectamente a un edificio de alto nivel que dispone de infraestructura completa: piscinas para adultos y niños, sauna húmeda, gimnasio equipado, cancha de tenis, área gourmet, parrilla gourmet en las áreas comunes, chopera en las áreas comunes, salón de eventos, sala de juegos para adultos y servicio de playa.

Ubicado en la Riviera de São Lourenço, en Bertioga, el inmueble se beneficia de una posición privilegiada con acceso directo a la playa, ofreciendo entrada directa a la arena y disfrutando de toda la infraestructura completa, proximidad a las hermosas playas y el alto nivel de calidad de vida que caracterizan la región. La ubicación es ideal para quienes buscan confort, seguridad y entretenimiento integrados en un emprendimiento reconocido del litoral paulista.

CARACTERÍSTICAS DEL CONDOMINIO

- Gimnasio equipado
- Chopera en áreas comunes
- Parrilla en áreas comunes
- Área Gourmet
- Garaje subterráneo
- Primera línea de playa
- Piscina para adultos
- Piscina infantil
- Cancha de tenis
- Salón de eventos
- Sala de juegos para adultos
- Sauna de vapor
- Servicio de playa



Valores y disponibilidad sujetos a cambios sin previo aviso. La información de este documento está sujeta a errores, omisiones, modificaciones, venta previa o retiro del mercado. Imágenes meramente ilustrativas.





Valores y disponibilidad sujetos a cambios sin previo aviso. La información de este documento está sujeta a errores, omisiones, modificaciones, venta previa o retiro del mercado. Imágenes meramente ilustrativas.



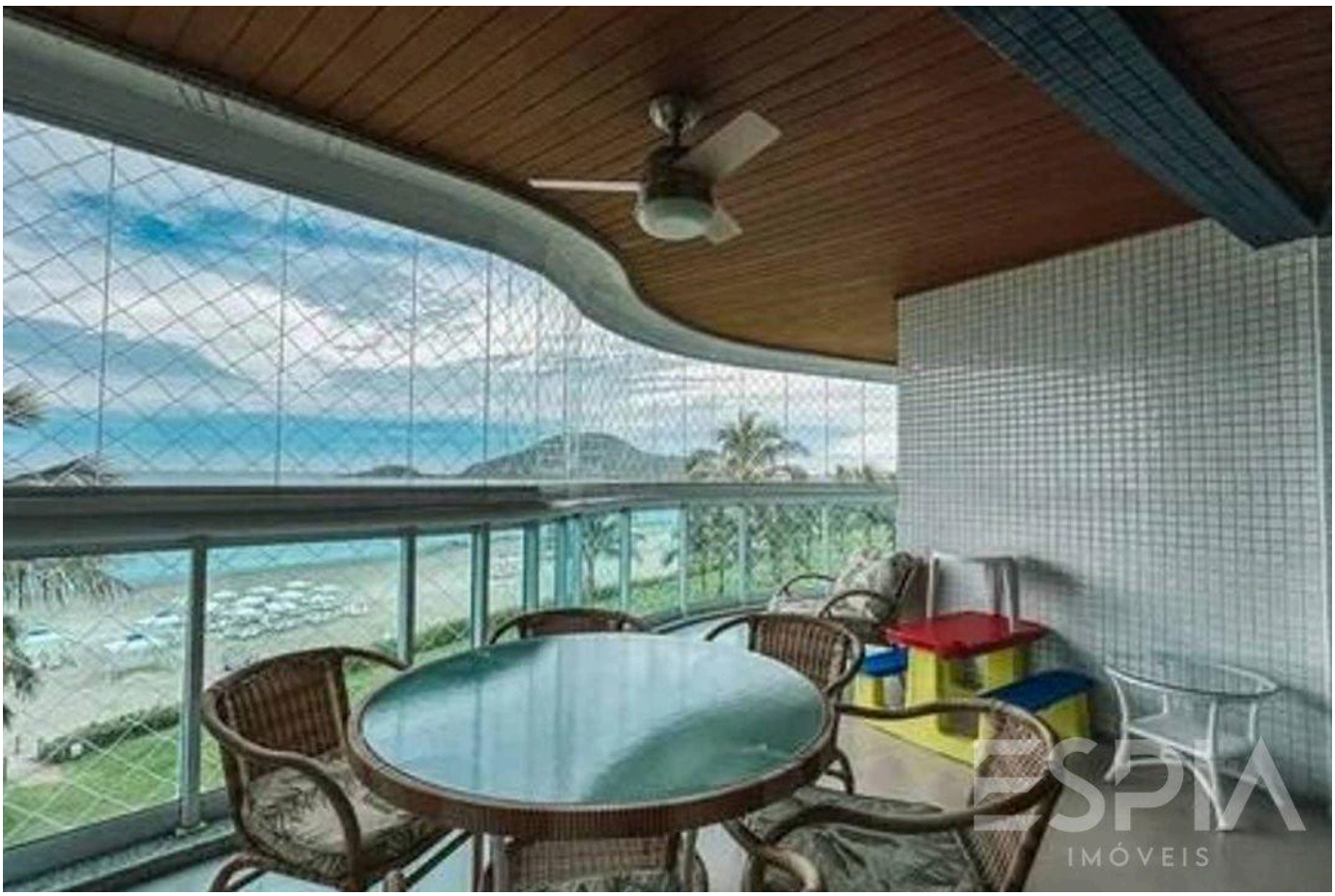

Valores y disponibilidad sujetos a cambios sin previo aviso. La información de este documento está sujeta a errores, omisiones, modificaciones, venta previa o retiro del mercado. Imágenes meramente ilustrativas.





Valores y disponibilidad sujetos a cambios sin previo aviso. La información de este documento está sujeta a errores, omisiones, modificaciones, venta previa o retiro del mercado. Imágenes meramente ilustrativas.





Valores y disponibilidad sujetos a cambios sin previo aviso. La información de este documento está sujeta a errores, omisiones, modificaciones, venta previa o retiro del mercado. Imágenes meramente ilustrativas.





Valores y disponibilidad sujetos a cambios sin previo aviso. La información de este documento está sujeta a errores, omisiones, modificaciones, venta previa o retiro del mercado. Imágenes meramente ilustrativas.





Valores y disponibilidad sujetos a cambios sin previo aviso. La información de este documento está sujeta a errores, omisiones, modificaciones, venta previa o retiro del mercado. Imágenes meramente ilustrativas.





Valores y disponibilidad sujetos a cambios sin previo aviso. La información de este documento está sujeta a errores, omisiones, modificaciones, venta previa o retiro del mercado. Imágenes meramente ilustrativas.



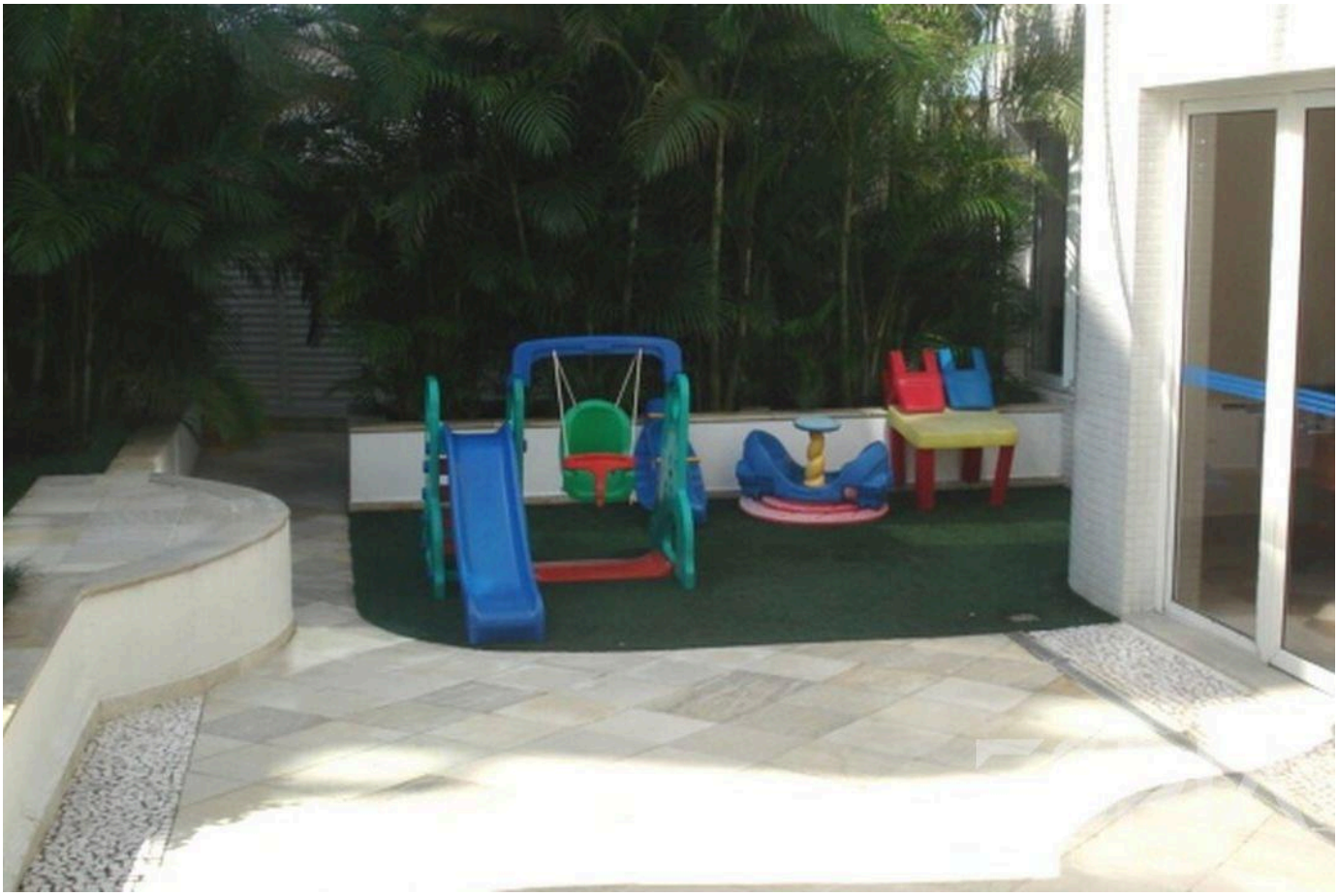

Valores y disponibilidad sujetos a cambios sin previo aviso. La información de este documento está sujeta a errores, omisiones, modificaciones, venta previa o retiro del mercado. Imágenes meramente ilustrativas.





Valores y disponibilidad sujetos a cambios sin previo aviso. La información de este documento está sujeta a errores, omisiones, modificaciones, venta previa o retiro del mercado. Imágenes meramente ilustrativas.

ESPIA
IMÓVEIS

LA RIVIERA, DE CERCA.

Nelson Manias

CRECI 035332-J

+55 (13) 99209-2665

espia.riviera@gmail.com

VER TODAS LAS FOTOS →